



SZKOŁA GŁÓWNA GOSPODARSTWA WIEJSKIEGO W WARSZAWIE
INSTYTUT EKONOMII I FINANSÓW
KATEDRA LOGISTYKI
ZAPRASZAJĄ NA MIĘDZYNARODOWĄ KONFERENCJĘ PT.

EKONOMICZNO-SPOŁECZNE SKUTKI PANDEMII COVID-19

Warszawa, 10 czerwca 2021 r.

KONFERENCJA W CAŁOŚCI ZOSTANIE PRZEPROWADZONA
W FORMIE ZDALNEJ (ON-LINE)

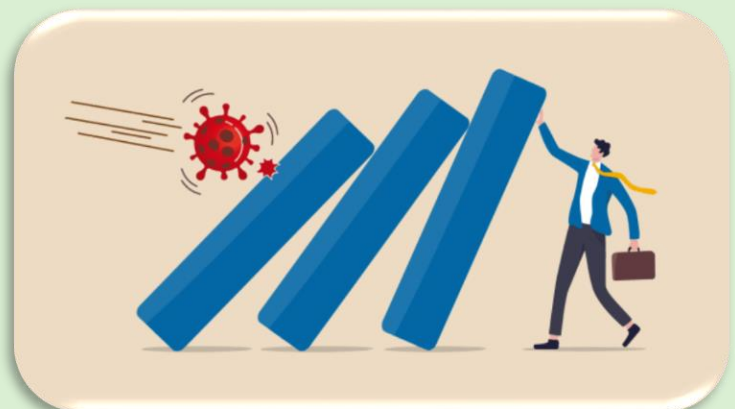
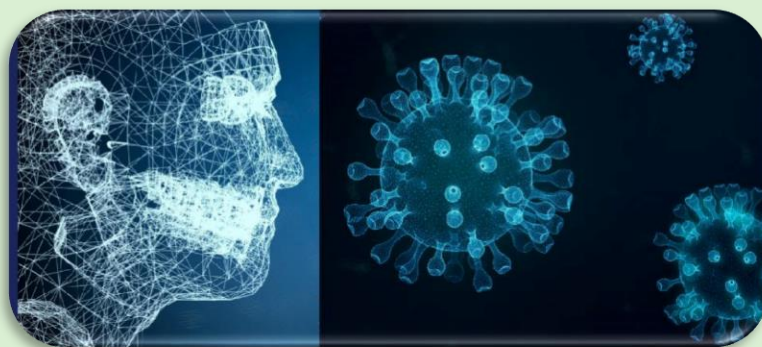

Szanowni Państwo,

Pandemia Covid-19 spowodowała wiele zmian w codziennym życiu każdego człowieka. Jej oddziaływanie jest globalne, gdyż nie koncentruje się tylko na danym obszarze i nie dotyczy pojedynczych sfer. Skutki pandemii Covid-19 są bez wątpienia niespotykane dla ludzi współcześnie żyjących. Ten trudny okres spowodował wiele zmian. Część z nich została wprowadzona tymczasowo tylko w czasie pandemii, a część z nich będzie trwała. Przedstawienie wszystkich aspektów i skutków pandemii Covid-19 jest niemożliwe. Z punktu widzenia państwa i obywateli najbardziej widoczne są skutki ekonomiczne i społeczne. Bardzo wiele branż, sektorów, obszarów zostało dotkniętych problemami ekonomicznymi. Część z nich musiała zmienić strategię i taktykę działania. Następowaly procesy dostosowawcze, wprowadzano innowacje, które zostały przyśpieszone właśnie na skutek pandemii. Oprócz skutków ekonomicznych bardzo ważne są skutki społeczne. Życie społeczne zostało drastycznie ograniczone, często zredukowane do minimum. Dodatkowo bardzo często aspekty ekonomiczne i społeczne były bardzo ze sobą powiązane. W związku z tym istnieje konieczność zebrania i usystematyzowania wiedzy na temat ekonomicznych i społecznych skutków pandemii Covid-19.

Z wyrazami szacunku,

Dr hab. inż. Tomasz Rokicki, prof. SGGW

**Przewodniczący
Komitetu Organizacyjnego**

Prof. dr hab. dr h.c. Bogdan Klepacki

**Przewodniczący
Rady Programowej**

Zakres tematyczny konferencji dotyczy skutków pandemii Covid-19 na funkcjonowanie:

- państwa
- ugrupowań państw
- przedsiębiorstw publicznych i prywatnych
- rynku e-commerce
- rynku usług kurierskich
- przedsiębiorstw handlu detalicznego
- logistyki, w tym magazynowania i transportu towarów
- łańcuchów dostaw
- handlu i usług
- budownictwa
- transportu pasażerskiego, w tym miejskiego
- sektora energetyki
- branży turystycznej i gastronomii
- sektora bankowe
- gospodarstw rolnych
- rynku pracy, w tym pracy zdalnej
- finansów publicznych
- społeczeństwa
- grup społecznych
- grup zawodowych
- szkolnictwa i kształcenia zdalnego
- uczelni wyższych
- mieszkańców miast i wsi

**Referaty i wystąpienia na konferencji mogą być przygotowywane
w języku polskim lub angielskim.**

Rada programowo-naukowa:

prof. dr hab. Bogdan Klepacki, SGGW w Warszawie - przewodniczący
dr hab. inż. Tomasz Rokicki prof. SGGW, SGGW w Warszawie – zastępca przewodniczącego
dr hab. Piotr Bórawski, prof. UW-M, Uniwersytet Warmińsko-Mazurski w Olsztynie
dr hab. Halina Brdulak, prof. SGH, Szkoła Główna Handlowa w Warszawie
prof. dr hab. Mirosław Chaberek, Uniwersytet Gdański
prof. dr hab. Heorhiy Cherevko, Lviv National Agrarian University, Ukraina
dr hab. inż. Piotr Gradziuk, prof. IRWiR PAN, Instytut Rozwoju Wsi i Rolnictwa PAN
prof. dr hab. Elena Horska, Slovak University of Agriculture in Nitra, Słowacja
prof. dr hab. inż. Marianna Jacyna, Politechnika Warszawska
dr hab. Mariusz Jedliński, Prof. AMS, Akademia Morska w Szczecinie
dr hab. Arkadiusz Kawa, Sieć Badawcza Łukasiewicz - ILiM w Poznaniu
prof. Yuriy P. Kondratenko, Petro Mohyla Black Sea National University, Ukraina
prof. Vassilis Kostoglou, The International Hellenic University, Grecja
dr hab. Mariusz Maciejczak, prof. SGGW, SGGW w Warszawie
dr hab. Dariusz Milewski, prof. US, Uniwersytet Szczeciński
prof. dr hab. inż. Tomasz Nowakowski, Politechnika Wrocławska
prof. dr hab. inż. Dariusz Pyza, Politechnika Warszawska
dr hab. Krzysztof Rutkowski, Prof. SGH, Szkoła Główna Handlowa w Warszawie
dr hab. Beata Sadowska, prof. US, Uniwersytet Szczeciński
dr hab. inż. Anna Saniuk, prof. UZ, Uniwersytet Zielonogórski
dr hab. inż. Sebastian Saniuk, prof. UZ, Uniwersytet Zielonogórski
dr hab. Beata Ślusarczyk, prof. PCz, Politechnika Częstochowska
prof. Josu Takala, University of Vaasa, Finlandia
dr Grzegorz Koszela, SGGW w Warszawie
dr Konrad Michalski, SGGW w Warszawie
dr Beata Milewska, Wyższa Szkoła Bankowa w Poznaniu
dr Luiza Ochnio, SGGW w Warszawie
Dr Pornsiri Suebpongsang, Chiangmai University, Tajlandia
dr inż. Karol Wajszczuk, Uniwersytet Przyrodniczy w Poznaniu
dr Magdalena Wójcik-Jurkiewicz, Uniwersytet Ekonomiczny w Krakowie
dr Hubert Szczepaniuk, SGGW w Warszawie

Komitet organizacyjny:

Dr hab. inż. Tomasz Rokicki, prof. SGGW –przewodniczący
mgr Paulina Ziółkowska - sekretarz
dr hab. Elżbieta Szymańska, prof. SGGW
dr Agnieszka Maciąg
mgr Aleksandra Perkowska

Koszty uczestnictwa w konferencji

Wariant 1

bezpłatne uczestnictwo on-line w konferencji z referatem, bez publikacji

Wariant 2

bezpłatne uczestnictwo on-line w konferencji z referatem, publikacja artykułu w czasopiśmie Sustainability (70 pkt wg MNiSW) w specjalnym zeszycie „Economic and Social Consequences of the COVID-19 Pandemic” ([link](#)) - koszt 1900 CHF (upust dla uczestników konferencji pod warunkiem przesłania [abstractu](#) w formularzu do 03.06.2021), opłata na konto czasopisma po akceptacji publikacji

Wariant 3

bezpłatne uczestnictwo on-line w konferencji z referatem, publikacja artykułu w czasopiśmie Energies (140 pkt wg MNiSW) w specjalnym zeszycie „Economic and Social Consequences of the COVID-19 Pandemic in Energy Sector” ([link](#)) – koszt 2000 CHF (upust dla uczestników konferencji pod warunkiem przesłania [abstractu](#) w formularzu do 03.06.2021), opłata na konto czasopisma po akceptacji publikacji,

Wariant 4

koszt uczestnictwa on-line w konferencji wraz z publikacją rozdziału w monografii (20 pkt wg MNiSW)– 600 zł,

Wariant 5

uczestnictwo bez wystąpienia i bez publikacji,

Wariant 6

uczestnictwo bez wystąpienia z publikacją rozdziału w monografii – 600 zł

Opłatę konferencyjną w przypadku rozdziału w monografii, po wcześniejszym wypełnieniu formularza rejestracyjnego, prosimy wpłacać na konto:

Bank PEKAO S.A. O/Warszawa,
ul. Nowoursynowska 166, 02-787 Warszawa
Numer konta: 44 1240 6003 1111 0000 4945 5230

W tytule przelewu należy wpisać:
507-20-910800-T00058-99 oraz imię i nazwisko uczestnika

Adres organizatora

Katedra Logistyki

Szkoła Główna Gospodarstwa Wiejskiego w Warszawie

ul. Nowoursynowska 166, 02-787 Warszawa, budynek 3

tel. (+48 22) 593 42 55

e-mail: kl@sggw.edu.pl

KALENDARIUM

Rejestracja uczestników i wniesienie opłaty – **04.06.2021 r.**

Przesłanie opracowania do publikacji w monografii – **30.06.2021 r.**

Przesyłanie artykułów do Sustainability (bezpośrednio do czasopisma) – **30.11.2021 r.**

Przesyłanie artykułów do Energies (bezpośrednio do czasopisma) – **31.01.2022 r.**

[Formularz rejestracyjny](#)



KONTAKT

mgr Paulina Ziółkowska

paulina_ziolkowska@sggw.edu.pl
tel. 604 563 996

dr hab. inż. Tomasz Rokicki, prof. SGGW

tomasz_rokicki@sggw.edu.pl
tel. 22 59 34 259

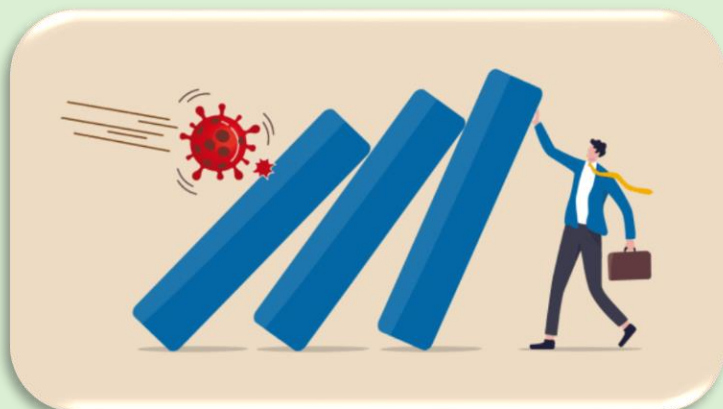
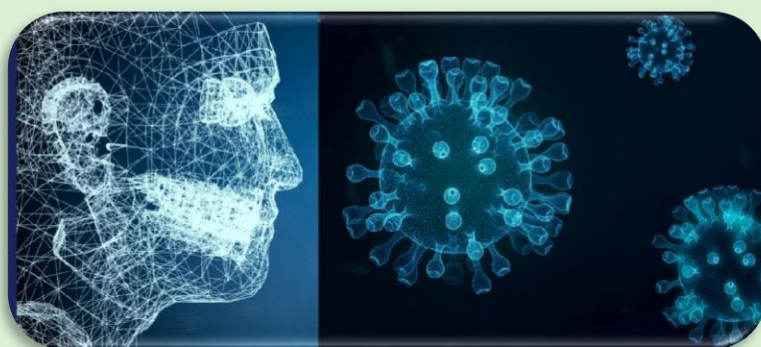

Wytyczne dla autorów rozdziału w monografii

Opracowania o objętości od 10 do 12 stron prosimy przysyłać w formie elektronicznej na adres e-mail: paulina_ziolkowska w formacie .doc lub .docx.

Publikacje powinny być przygotowane w języku polskim lub angielskim.

Wymogi edytorskie:

- format strony A4,
 - czcionka Times New Roman 12 pkt,
 - interlinia 1,5,
 - układ marginesów standardowy 2,5 cm,
 - tekst wyjustowany,
 - strony ponumerowane,
- objętość pracy do 12 stron,
- prosimy używać tylko niezbędnych merytorycznie wyróżnień tekstu (kursywa, pogrubienie, wersaliki),
 - artykuł przygotowany do druku w skali szarości,
 - wszystkie wykresy i rysunki muszą być czytelne (w skali szarości); tytuł wykresu/rysunku w języku polskimi angielskim pod rysunkiem/wykresem,
 - w tabelach można zastosować czcionkę mniejszą niż 12 pkt i pojedynczą interlinię; tytuł w języku polskim i angielskim nad tabelą,
 - odniesienia do wykresów/rysunków, tabel w nawiasach półokrągłych, np. (rys. 5), (tab. 6),
 - wszystkie krawędzie komórek w tabelach widoczne i bez ozdóbek,
 - rozdziały i podrozdziały właściwie ponumerowane bez wyróżnień.

Artykuł powinien zawierać następujące elementy:

- Imię i nazwisko autora(ów), afiliacja, np. SGGW w Warszawie
- Numer ORCID
- Tytuł, Streszczenie w języku polskim i angielskim, Słowa kluczowe w języku polskim i angielskim.
- Wstęp
- Cel i metodyka badań
- Wyniki badań, ewentualnie dyskusja (mogą być podzielone na kilka podrozdziałów)
- Podsumowanie i wnioski
- Literatura
- Dane kontaktowe (adres uczelni, instytutu, ośrodka, tel., e-mail)

Wykaz literatury powinien być uporządkowany alfabetycznie. Odniesienia do literatury w tekście w nawiasach kwadratowych, według schematu [Turowski 2010], a w pozycjach nieautorskich [pierwsze słowotytułu... rok]. Stosować należy więc styl harwardzki cytowania.

Cytowania stron internetowych umieszczać należy w przypisach dolnych (pełna ścieżka dostępu cytowanej treści), wraz z datą dostępu, np. <http://www.zdmikp.bydgoszcz.pl/index.php/pl/inwestycje-i-projekty/2305-o-systemie-its> (dostęp: 15.11.2018).