



SZKOŁA GŁÓWNA GOSPODARSTWA WIEJSKIEGO W WARSZAWIE
INSTYTUT ZARZĄDZANIA

ZAPRASZAJĄ NA V MIĘDZYNARODOWĄ KONFERENCJĘ PT.

EKONOMICZNO-SPOŁECZNE SKUTKI KRYZYSÓW

Warszawa, 12 czerwca 2025 r.

KONFERENCJA W CAŁOŚCI ZOSTANIE PRZEPROWADZONA
W FORMIE ZDALNEJ (ON-LINE)

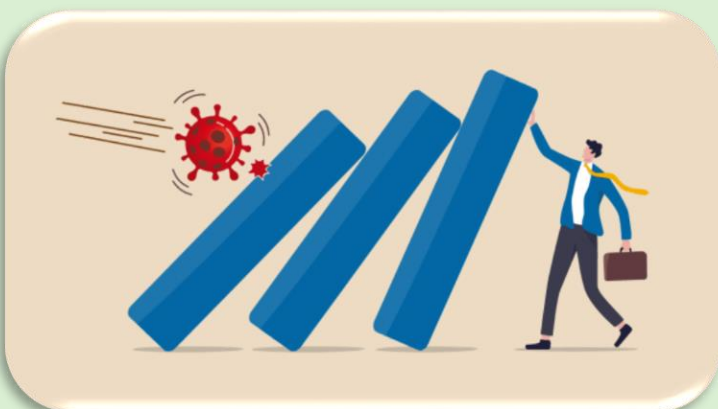
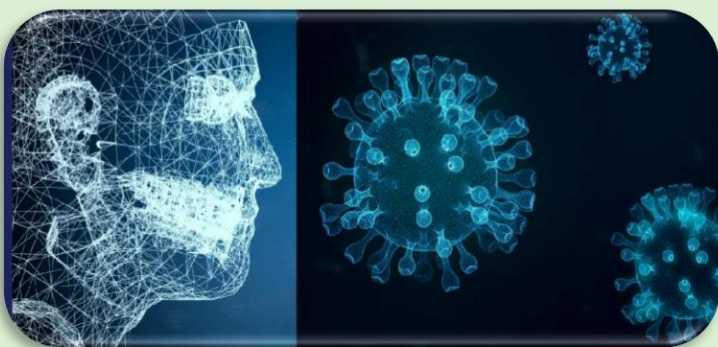

Szanowni Państwo,

Współcześnie żyjemy w bardzo dynamicznej rzeczywistości. Na świecie pojawiają się zakłócenia w postaci większych lub mniejszych kryzysów. Część z nich ma charakter globalny, a część regionalny lub lokalny. Wśród globalnych kryzysów można wskazać m.in. pandemię COVID-19, której oddziaływanie dotyczyło wielu sfer życia społecznego i gospodarczego. Skutki pandemii wymagały zbadania. Część oddziaływania miała charakter krótkotrwały, natomiast część wywołała zmiany długotrwałe. W trakcie trwania pandemii wybuchła wojna w Ukrainie, co też skutkowało kryzysem humanitarnym, ale również na rynku energetycznym. Najnowszym źródłem kryzysów jest wojna handlowa i wzajemne podnoszenie ceł. To również wywoła poważne konsekwencje społeczne i ekonomiczne. Oczywiście oprócz tych kryzysów globalnych, trzeba też pamiętać o zdarzeniach dotyczących przedsiębiorstw, grupy podmiotów, czy też wąskiej grupy ludzi. Wszystkie kryzysy mają wiele skutków. Dlatego istnieje konieczność zebrania i usystematyzowania wiedzy na temat ekonomicznych i społecznych skutków pojawiających się kryzysów.

Z wyrazami szacunku,

Dr hab. inż. Tomasz Rokicki, prof. SGGW

Prof. dr hab. dr h.c. Bogdan Klepacki

Prof. dr hab. Joanna Paliszkiewicz

Przewodniczący

Przewodniczący

Komitetu Organizacyjnego

Rady Programowo-Naukowej

Zakres tematyczny konferencji dotyczy skutków kryzysów na funkcjonowanie:

- państwa
- ugrupowań państw
- przedsiębiorstw publicznych i prywatnych
- rynku e-commerce
- rynku usług kurierskich
- przedsiębiorstw handlu detalicznego
- logistyki, w tym magazynowania i transportu towarów
- łańcuchów dostaw
- handlu i usług
- budownictwa
- branży automotive
- transportu pasażerskiego, w tym miejskiego
- sektora energetyki
- branży turystycznej i gastronomii
- sektora bankowe
- gospodarstw rolnych
- rynków rolnych
- rynku pracy, w tym pracy zdalnej
- finansów publicznych
- społeczeństwa
- grup społecznych
- grup zawodowych
- szkolnictwa i kształcenia zdalnego
- uczelni wyższych
- mieszkańców miast i wsi

**Referaty i wystąpienia na konferencji mogą być przygotowywane
w języku polskim lub angielskim.**

Rada programowo-naukowa:

prof. dr hab. Bogdan Klepacki, Uniwersytet Rolniczy w Krakowie – przewodniczący
prof. dr hab. Joanna Paliszkiewicz, SGGW w Warszawie - przewodnicząca
dr hab. inż. Tomasz Rokicki, prof. SGGW, SGGW w Warszawie – zastępca przewodniczącego
prof. dr hab. Piotr Banaszyk, Uniwersytet Ekonomiczny w Poznaniu
prof. Tetiana Balanovska. National University of Life and Environmental Sciences of Ukraine, Ukraine
prof. dr hab. inż. Piotr Bórawski, Uniwersytet Warmińsko-Mazurski w Olsztynie
prof. dr hab. Heorhiy Cherevko, Lviv National Environmental University, Ukraine
prof. dr hab. Witold Chmielarz, Uniwersytet Warszawski
prof. dr hab. inż. Tomasz Jałowiec, SGGW w Warszawie
prof. dr hab. Sabina Kauf, Uniwersytet Opolski
prof. Yiğit Kazançoğlu, Yaşar University, Türkiye
prof. Vassilis Kostoglou, International Hellenic University, Greece
prof. Rose Luke. University of Johannesburg, South Africa
prof. dr hab. Irena Ozimek, SGGW w Warszawie
prof. dr hab. Karolina Pawlak, Uniwersytet Przyrodniczy w Poznaniu
prof. dr hab. inż. Dariusz Pyza, Politechnika Warszawska
prof. dr hab. Iga Rudawska, Uniwersytet Szczeciński
prof. dr hab. Olena Slavkova, Sumy National Agrarian University, Ukraine
prof. dr hab. inż. Jerzy Stadnicki, Politechnika Świętokrzyska
prof. dr hab. Maciej Urbaniak, Uniwersytet Łódzki
prof. dr hab. Jarosław Witkowski, Uniwersytet Ekonomiczny we Wrocławiu
prof. Xiufeng Xing, Qingdao University of Technology, China
dr hab. inż. Anna Borucka, prof. WAT, Wojskowa Akademia Techniczna
dr hab. Halina Brdulak, prof. SGH, Szkoła Główna Handlowa w Warszawie
dr hab. Agnieszka Bukowska-Piastryńska, prof. UŁ, Uniwersytet Łódzki
dr hab. Paweł Dec, prof. SGH, Szkoła Główna Handlowa w Warszawie
dr hab. Wojciech Drożdż, prof. US, Uniwersytet Szczeciński
dr hab. inż. Maciej Dzikuć, prof. UZ, Uniwersytet Zielonogórski
dr hab. Magdalena Gąsowska, Uniwersytet Warszawski
dr hab. Hanna Górską-Warsewicz, prof. SGGW, SGGW w Warszawie
dr hab. inż. Piotr Gradziuk, prof. IRWiR PAN, Instytut Rozwoju Wsi i Rolnictwa PAN
dr hab. Bartosz Grucza, prof. SGH, Szkoła Główna Handlowa w Warszawie
dr hab. Marek Grzybowski, prof. BSW, Bydgoska Szkoła Wyższa
dr hab. Rafał Haffer, prof. UMK, Uniwersytet Mikołaja Kopernika w Toruniu
dr hab. Mariusz Jedliński, prof. PM, Politechnika Morska w Szczecinie
dr hab. Arkadiusz Kawa, Uniwersytet Ekonomiczny w Poznaniu
dr hab. Wioletta Knapik, prof. URK, Uniwersytet Rolniczy w Krakowie
dr hab. Cezary Mańkowski, prof. UG, Uniwersytet Gdański
dr hab. Dariusz Milewski, prof. US, Uniwersytet Szczeciński
dr hab. Aldona Mrówczyńska-Kamińska, prof. UPP, Uniwersytet Przyrodniczy w Poznaniu

dr hab. Katarzyna Nowicka, prof. SGH, - Szkoła Główna Handlowa w Warszawie
dr hab. Barbara Ocicka, prof. SGH, Szkoła Główna Handlowa w Warszawie
dr hab. Wojciech Pizło, prof. SGGW, SGGW w Warszawie
dr hab. Marcin Ratajczak, SGGW w Warszawie
dr hab. Beata Sadowska, prof. US, Uniwersytet Szczeciński
dr hab. inż. Anna Saniuk, prof. UZ, Uniwersytet Zielonogórski
dr hab. inż. Sebastian Saniuk, prof. UZ, Uniwersytet Zielonogórski
dr hab. Aneta Suchoń, prof. UAM, Uniwersytet im. Adama Mickiewicza w Poznaniu
dr hab. Elżbieta Szymańska, prof. SGGW, SGGW w Warszawie
dr hab. inż. Beata Ślusarczyk, prof. PCz - Politechnika Częstochowska
dr hab. Katarzyna Świetla, prof. UEK, Uniwersytet Ekonomiczny w Krakowie
dr hab. Robert Tomanek, prof. UE, Uniwersytet Ekonomiczny w Katowicach
dr hab. inż. Tomasz Wojewodzik, prof. URK, Uniwersytet Rolniczy w Krakowie
dr hab. Jacek Wysocki, prof. SGH, Szkoła Główna Handlowa w Warszawie
dr hab. Joanna Wyszowska-Kuna, prof. UŁ, Uniwersytet Łódzki
dr Agnieszka Bekisz, Akademii Wojsk Lądowych im. Gen. Tadeusza Kościuszki we Wrocławiu
dr Aneta Bełdycka-Bórawska, Uniwersytet Warmińsko-Mazurski w Olsztynie
dr Vitaliy Krupin, IRWIR PAN, Instytut Rozwoju Wsi i Rolnictwa PAN
dr inż. Michał Kruszyński, prof. MWSLiT, MWSLiT we Wrocławiu
dr Beata Milewska, Wyższa Szkoła Bankowa w Poznaniu
dr Monisa Qadiri, Islamic University of Science and Technology Kashmir, India
dr András Szeberényi, Budapest Metropolitan University, Hungary
dr Michal Šebesta, Prague University of Economics and Business, Czech Republic
dr José G. Vargas-Hernández, Financial Literacy Research Center, Universidad Cristóbal Colón/
Tecnológico Nacional de México, ITS Fresnillo., Mexico,
dr Magdalena Wójcik-Jurkiewicz, Uniwersytet Ekonomiczny w Krakowie

Komitet organizacyjny:

dr hab. inż. Tomasz Rokicki, prof. SGGW –przewodniczący
dr Luiza Ochnio - sekretarz
dr Alicja Fandrejewska
dr Monika Gębska
dr Olena Kulykovets
dr Barbara Wyrzykowska
mgr Elizabeth Koomson
mgr Tomasz Zontek

Warianty uczestnictwa w konferencji

Wariant 1

Bezpłatne uczestnictwo on-line w konferencji z referatem, bez publikacji

Wariant 2

Bezpłatne uczestnictwo online w konferencji z referatem, publikacja artykułu jako rozdziału w monografii, tematyka poświęcona społeczno-ekonomicznym skutkom kryzysów, Wydawnictwo SGGW (20 pkt wg MNiSW). Wcześniej należy zgłosić [abstract \(link\)](#) w formularzu do 08.06.2025, opłata za publikację wynosi 1100 zł (płatność po zebraniu odpowiedniej liczby artykułów do wydania monografii)

Wariant 3

Bezpłatne uczestnictwo online w konferencji z referatem, publikacja artykułu w czasopiśmie Zeszyty Naukowe Szkoły Głównej Gospodarstwa Wiejskiego w Warszawie, Ekonomika i Organizacja Logistyki (40 pkt wg MNiSW) ([link do czasopisma](#)) - koszt 750 PLN. Wcześniej należy zgłosić [abstract \(link\)](#) w formularzu do 08.06.2025, opłata na konto czasopisma po akceptacji publikacji

Wariant 4

Bezpłatne uczestnictwo on-line w konferencji bez wystąpienia i bez publikacji

Ramowy program konferencji w dniu 12 czerwca

W godzinach 10:00 – 12:00 Przywitanie uczestników oraz sesja plenarna (udział online)

12:00 – 14:00 Sesje tematyczne (udział online)

14:00 - 15:30 Sesje tematyczne (udział online)

15:45 Podsumowanie i zakończenie konferencji (udział online)

Szczegółowy program zostanie podany w czerwcu.

KALENDARIUM

Rejestracja uczestników– **08.06.2025 r.**

Przesyłanie artykułów do monografii – **30.06.2025 r.**

Formularz rejestracyjny

KONTAKT

dr Luiza Ochnio

luiza_ochnio@sggw.edu.pl

dr hab. inż. Tomasz Rokicki, prof. SGGW

tomasz_rokicki@sggw.edu.pl

tel. 22 59 34 259

Strona internetowa konferencji: <https://konferencja-skutki-kryzysu.iz.sggw.pl/>

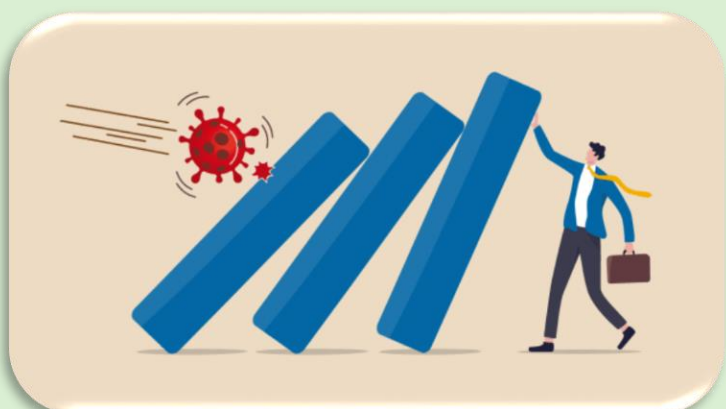
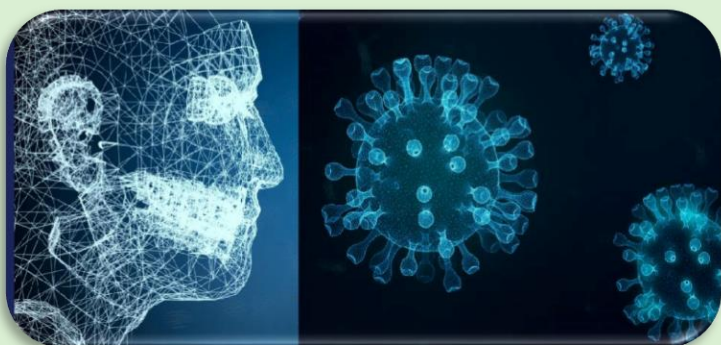

Wytyczne dla autorów rozdziału w monografii

Opracowania o objętości od 10 do 14 stron prosimy przesyłać w formie elektronicznej na adres e-mail: tomasz_rokicki@op.pl w formacie .doc lub .docx.

Publikacje powinny być przygotowane w języku polskim lub angielskim.

Wymogi edytorskie:

- format strony A4,
 - czcionka Times New Roman 12 pkt,
 - interlinia 1,5,
 - układ marginesów standardowy 2,5 cm,
 - tekst wyjustowany,
 - strony ponumerowane,
- objętość pracy do 14 stron,
- prosimy używać tylko niezbędnych merytorycznie wyróżnień tekstu (kursywa, pogrubienie, wersaliki),
 - artykuł przygotowany do druku w skali szarości,
 - wszystkie wykresy i rysunki muszą być czytelne (w skali szarości); tytuł wykresu/rysunku w języku polskim i angielskim pod rysunkiem/wykresem,
 - w tabelach można zastosować czcionkę mniejszą niż 12 pkt i pojedynczą interlinię; tytuł w języku polskim i angielskim nad tabelą,
 - odniesienia do wykresów/rysunków, tabel w nawiasach półokrągłych, np. (rys. 5), (tab. 6),
 - wszystkie krawędzie komórek w tabelach widoczne i bez ozdóbek,
 - rozdziały i podrozdziały właściwie ponumerowane bez wyróżnień.

Artykuł powinien zawierać następujące elementy:

- Imię i nazwisko autora(ów), afiliacja, np. SGGW w Warszawie
- Numer ORCID
- Tytuł, Streszczenie w języku polskim i angielskim, Słowa kluczowe w języku polskim i angielskim.
- Wstęp
- Cel i metodyka badań
- Wyniki badań, ewentualnie dyskusja (mogą być podzielone na kilka podrozdziałów)
- Podsumowanie i wnioski
- Literatura
- Dane kontaktowe (adres uczelni, instytutu, ośrodka, tel., e-mail)

Wykaz literatury powinien być uporządkowany alfabetycznie. Odniesienia do literatury w tekście w nawiasach kwadratowych, według schematu [Turowski 2010], a w pozycjach nieautorskich [pierwsze słowo tytułu... rok]. Stosować należy więc styl harwardzki cytowania.

Cytowania stron internetowych umieszczać należy w przypisach dolnych (pełna ścieżka dostępu cytowanej treści), wraz z datą dostępu, np. <http://www.zdmikp.bydgoszcz.pl/index.php/pl/inwestycje-i-projekty/2305-o-systemie-its> (dostęp: 05.04.2025).